

ADIÓS OBRAS

HÉROE DE SOSTOA
VUELVE A SU
ESTADO ORIGINAL
DESPUÉS DE
TRES AÑOS



JOSÉ BAUTISTA, MODAS PISTACHO
"Comprar en los barrios
sigue teniendo su encanto"



CECILIO CONTRERAS, JUEGOS CONTRERAS
"Los puzzles son el juguete
favorito de niños y mayores"

Más **CONTENEDORES** soterrados"
para LA LUZ, SAN ANDRÉS, LA PAZ, HUELIN..

soydemalaga

Carretera de Cádiz

Anúnciate llamando al
952 649 670

16

ALUMINIO, CRISTALERÍA Y PVC
TALLER DE
ALUCLIMASolicite presupuestos
sin compromiso.Héroe de Sostoa, 67
29003 MÁLAGA
Telf. 952 341 936
Fax 952 316 288

TELEF. - 952 23 18 85

Recambios
Los Guindos

3

EL RECAMBIO ORIGINAL
QUE TU COCHE NECESITA
AL PRECIO QUE TU DESEAS.recambios@recambioslosguindos.es
C/ NUESTRA SRA. DE LAS CANDELAS, Nº 40
29004 MALAGA

VOLKSWAGEN - SEAT - SKODA - AUDI



FAX - 952 23 90 64



Rocio Torres
Uñas Esculpidas

Cursos de Formación
www.rociotorres.es
Citas 952 33 33 58 / Fax 952 00 65 88
salon@rociotorres.es

15

**CDM****Centro Dental Mapelli**

Especialidades Odontológicas

Telf.: 952 33 06 19

C/. Tomás Echeverría, nº 7 - 1ª4 • 29002 - MÁLAGA
www.clinicadentalmapelli.com

EN 2006

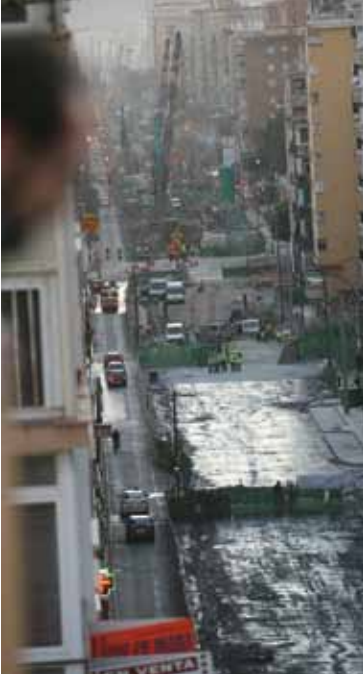

HACE SEIS MESES



AHORA



AIRES RENOVADOS

HÉROE DE SOSTOA REABRE DESPUÉS DE TRES AÑOS EN OBRAS POR LA CONSTRUCCIÓN DEL METRO

NOEMIR. NAVAS

Las obras del metro han completado un nuevo hito para devolver Carretera de Cádiz a su estado original. Metro Málaga liberó el pasado 14 de mayo la totalidad de la calle Héroe de Sostoa, ocupada desde hace tres años por las obras del suburbano. La reapertura total de la calle fue posible por la retirada de las últimas vallas de cerramiento que quedaban en esta vía, una de las principales arterias de Carretera de Cádiz en la que ya se aprecia el nuevo concepto de la zona.

Los últimos trabajos de reurbanización en el entorno de calle Goya ya han concluido y tras el cierre de la rampa de extracción de tierra que había en esta calle y que fue clausurada a finales del pasado mes de marzo, Héroe de Sostoa ha sido devuelta a su estado original hace tres años.

A falta de pequeños retoques, destacó el director de Metro Málaga, Enrique Salvo, "la calle ha ganado espacio para el peatón volviendo a ser una zona atractiva para el comercio". Y así lo piensan algunos comerciantes que han recibido esta vuelta a la normalidad como agua de mayo.

La espera no ha sido fácil pero confían en que merecerá la pena. "A los bares y cafeterías sólo nos ha quedado la clientela del barrio, porque las condiciones en las que ha estado la calle este tiempo no invitaban a visi-

tarla. Hemos soportado ruidos, suciedad y pérdidas económicas, así que ahora vemos la apertura como una tabla de salvación", expone el dueño del Café Sostoa, José Peña.

Durante este tiempo, las pérdidas han sido notables, pero ahora todo invita al optimismo. "Se nota más ambiente tanto en Héroe de Sostoa como en la avenida de La Paloma. Están abriendo nuevos locales y las familias se animan a pasear por Carretera de Cádiz ahora que se puede", apunta Ana María Cortés, dependienta. Otros prefieren ser prudentes hasta ver los resultados. "La apertura es una gran noticia aunque habrá que ver cómo evoluciona la calle. Ojalá recupere pronto el tirón comercial que siempre ha tenido", opina Antonio Valdivia, propietario de una tienda de textil.

Los comerciantes confían en que la zona recupere pronto la actividad comercial que tenía antes de las obras del metro

JOSÉ BAUTISTA PISTACHO MODAS

"HACER LA COMPRA EN EL BARRIO SIGUE TENIENDO SU ENCANTO"

José Bautista regenta desde hace ocho años una tienda de ropa en La Paz. El comerciante explica cómo funcionan estas pequeñas tiendas para seguir a flote en tiempos de crisis.

¿Cuánto tiempo lleva con el negocio?

Ocho años. Siempre he trabajado en tiendas de ropa hasta que pude poner mi propio local. Nunca me he planteado trabajar en otro sector porque me gusta y es agradecido.

¿Por qué eligió La Paz?

Es un barrio muy completo en todos los sentidos. No sólo hay muchos vecinos, sino que la gente de la

barriada apuesta por los comercios pequeños y de confianza. Aunque también acuden a las grandes superficies, la mayor parte de sus compras la hacen en su entorno más cercano. Los barrios conservan su encanto.

¿Qué atractivo tienen estos comercios?

La cercanía y la confianza, aquí pueden pagar de forma cómoda y apartar cosas sin firmar en ningún sitio. También en los barrios los artículos están más baratos que por ejemplo en el centro.

¿Qué tipo de ropa ofrece?



Prendas de salir y casual, la variedad es importante para captar clientes. En principio, vendíamos ropa de señora pero ahora llegamos también a la gente joven. Otra clave para tener éxito son las novedades, traer lo último que se lleva es sinónimo de vender.

MÁS INFORMACIÓN: Pistacho Modas
Calle Joaquín Rodrigo, 20 (Barriada La Paz)
Teléfono: 951 152 144

CECILIO CONTRERAS

JUEGOS CONTRERAS

"LOS PUZZLES SON EL JUGUETE ESTRELLA"

Seguidor incondicional de los juegos de estrategia, este comerciante de La Paz, explica cómo ha evolucionado el sector del entretenimiento.

¿Hay afición a los juegos en Málaga?

Sí, en Carretera de Cádiz hay dos clubes que organizan eventos, aun-



que antes había más. Mi negocio tiene más que ver con el coleccionismo y la adquisición de miniaturas para personalizarlas, componer ejércitos y jugar con los amigos torneos, por ejemplo de Warhammer, pero

esa afición se ha perdido entre los jóvenes de ahora.

¿Y no ha cambiado el sector para captar a nuevos seguidores?

No, la temática es la misma y las novedades que introducen las compañías son mínimas, por eso los que empezaron a jugar hace 30 años siguen con la afición.

¿Cuáles son los juegos más vendidos?

Los puzzles, los reclaman personas de todas las edades y con gustos muy dispares. Son un clásico al alza.

MÁS INFORMACIÓN: Juegos Contreras
Calle Haydín, 2 (La Paz). Tfno: 952 171 821

Cervecería La Tapita  **4**

TODOS LOS JUEVES

 + 

Caña + Montadito = 1€

Calle Menorca N° 2.
(PUERTA BLANCA)

TELÉFONO 952 238 068

Restaurante Bar Mar del Plata

Especialidad en mariscos y carnes argentinas a la brasa



Menú de martes a viernes
6,50€

Desayunos, almuerzos, cenas.
Cerrado los lunes **13**

C/ Infantes, 31, (frente mercado Huelin) - 951 09 06 26



LOS BARRIOS MÁS POBLADOS TENDRÁN ISLAS SOTERRADAS

NOEMIR. NAVAS

Los barrios de Carretera de Cádiz con más población estrenarán en pocos meses contenedores soterrados. En concreto, se instalarán seis islas ecológicas en San Andrés, La Paz, La Luz, Dos Hermanas, Jardín de la Abadía y Huelin. Como ya anunció la edil de Medio Ambiente, Araceli González, este verano comenzarán las obras para instalar los nuevos contenedores en los barrios masificados, donde el Ayuntamiento cree que estarán mejor aprovechados. La dificultad de los trabajos habían hecho al

Consistorio empezar por el paseo marítimo, pero la demanda vecinal ha acelerado el proyecto de las islas soterradas. La ubicación aún no está decidida y deberá ser consultada con los vecinos, quienes consideran que estas instalaciones les aportarán calidad de vida. “Es un sistema más limpio y estético para las calles y que incluso podría beneficiarnos en ganar aparcamientos”, comenta uno de los portavoces de La Luz, Miguel Pérez. Sólo habrá un punto en cada uno de estos barrios, aunque se ubicarán en zonas visibles y saturadas.

NUEVA PROTESTA POR LA REHABILITACIÓN DE DOS HERMANAS

Los vecinos de Dos Hermanas se han concentrado de nuevo a las puertas de la sede de la asociación Adolfo Cervantes en protesta por “el despropósito que está sufriendo el vecindario a consecuencia de la rehabilitación de la barriada, que acumula dos años de retraso”. Los portavoces denuncian que la Junta se niega a reparar las viviendas unifamiliares, algunas sin suministro eléctrico. Por su parte, la Junta niega estas afirmaciones.

LA JUNTA CONCEDE AYUDAS PARA REPARAR PISOS DAÑADOS POR EL TORNADO

La Consejería de Obras Públicas y Vivienda de la Junta de Andalucía ha abonado una nueva partida de 62.400 euros para costear la reparación de los daños ocasionados en 179 viviendas del barrio de Nuevo San Andrés a causa del tornado que se produjo el 1 de febrero de 2009. Estas nuevas ayudas concedidas por el Gobierno andaluz permitirán costear los arreglos en el interior de estos pisos que no estaban asegurados y cuyos vecinos solicitaron apoyo económico.



14

RISTORANTE - PIZZERIA



Francesco

LAS MEJORES
PIZZAS DE
MÁLAGA



ABIERTO TODOS LOS DÍAS

AUTÉNTICA COMIDA ITALIANA

Paseo Marítimo Antonio Machado Nº 74

Tel. 952 313 842 / 649 827 274 www.restaurante francesco.com

GOLD
CASH

COMPRO ORO

PAGO AL INSTANTE

19

C/ Héroe de Sostoa, 23
(junto a Estación de Renfe)
29002 Málaga



NUEVO APARCAMIENTO PARA LAS DELICIAS

EL EDIFICIO SE CONSTRUIRÁ EN LA PLAZA SALVADOR PONCE Y CONTARÁ CON 250 PLAZAS

NOEMIR R. NAVAS

Los vecinos de Las Delicias quieren poner punto y final a los problemas de aparcamiento en su barriada y han dado luz verde al proyecto del Ayuntamiento de Málaga de cons-

truir en la plaza Salvador Ponce un edificio de dos plantas con 250 plazas de garajes. Responsables de SMASSA ya han presentado oficialmente a los residentes la iniciativa, cuyas obras darán comienzo a principios de verano si presentan solicitudes suficientes para acometer los trabajos.

Las plazas se pueden adquirir desde 17.500 euros más IVA los coches y 3.000 las motos, siendo del vecino en plena propiedad. Las obras de construcción rondarían los 14 meses según los técnicos y mejora-

EL EDIFICIO: Distribuido en dos plantas, contará con un total de 258 plazas para coches y 9 para motos.

LAS CIFRAS: Las obras podrían ejecutarse en 10 meses. Las plazas cuestan desde 17.500 euros los coches y 3.000 las motos.

ACTUACIÓN: Las barriadas de Girón, Las Delicias y Parque Mediterráneo se beneficiarán del nuevo aparcamiento.

rán notablemente la estética de la plaza Salvador Ponce y la avenida de Manuel Altolaguirre, "intentando dinamizar también el comercio". Así, el 5% del total de las plazas serán reservadas a los comerciantes y de no ser vendidas podrán acceder a ellas los residentes por orden de solicitud. Aunque la instalación estará ubicada en Las Delicias también prestaría servicio a los vecinos de Girón y Parque Mediterráneo.

El aparcamiento constará de dos entradas y dos salidas de vehículos; una de ellas será una rampa bidireccional de entrada-salida situada en la plaza Salvador Ponce y la segunda será una rampa de entrada y otra de salida situadas en la calle Manuel Altolaguirre. Estará provisto de dos accesos peatonales uno de ellos con ascensor. La elección de plaza se realizará por orden de presentación de las solicitudes.

MAYORES DEL PARQUE DEL OESTE RECLAMAN UN EDIFICIO ACCESIBLE

NOEMIR R. NAVAS

Primero fue el ascensor y ahora las luces del salón de actos y las goteras. Los mayores de Assotte no terminan de adaptarse a las nuevas instalaciones que el Ayuntamiento les cedió en el nuevo edificio social del Parque del Oeste, inaugurado el pasado mes de julio. El colectivo ha vuelto a reiterar la incomodidades que arrastran en su nueva sede. En el centro de las críticas está ahora el suministro eléctrico, según los

usuarios insuficiente para que los grupos de mayores puedan realizar allí sus actividades de costura y manualidades. La presidenta de Assotte, Mari Cruz Mariscal denuncia que "los mayores han salido perdiendo en el reparto de espacios y de los usos del edificio", comparado con la AA.VV. La Paz y los jóvenes, "y además las instalaciones dejan mucho que desear". "No se adecuan para nada a lo que habíamos hablado", demandó.



EL POLIDEPORTIVO DE HUELIN ENCUENTRA UNA VÍA PARA DESBLOQUEAR EL PROYECTO

El proyecto del polideportivo de Huelin ha encontrado finalmente la que parece ser la vía para su desbloqueo definitivo. Hace dos años fue adjudicado a una empresa para que lo construyera y explotara por un plazo de 35 años, pero la compañía no ha podido conseguir la financiación suficiente para afrontar los trabajos, así que otra constructora se encargará de las obras. Está previsto que la instalación, compuesta por varias piscinas, abra sus puertas en 2012.

PARQUE LITORAL SEGUIRÁ SIN AUTOBÚS PARA LA ZONA DE LA UNIVERSIDAD

La ampliación de la línea 22 que recorre la avenida de Moliere, Tiro Pichón y la zona universitaria no será posible según ha indicado la Empresa Malagueña de Transportes (EMT) a los vecinos de Parque Litoral. Estos habían solicitado que el autobús 22 terminara su recorrido en la avenida Imperio Argentina, cubriendo así la Universidad y el Hospital Clínico.

VECINOS DE VISTAFRANCA RECLAMAN ACTUACIONES Y VIGILANCIA EN LA BARRIADA

Los vecinos de Vistafranca y Conejitos han reclamado al Ayuntamiento actuaciones en la barriada, que próxima a La Luz, es una de las más pobladas de Carretera de Cádiz. Los residentes denuncian que se producen a diario "situaciones surrealistas" por motivos de tráfico y estacionamientos indebidos "ante la permisividad policial". Además, denuncian escándalos nocturnos, trapicheos de droga y destrozos frecuentes en el mobiliario urbano.

ESPECIALIZADOS EN VIAJES DE NOVIO, COSTA Y DESTINOS EXÓTICOS

12

VIAJES Y DESTINOS

RIVENDEL

OFERTAS DE VERANO

Best Hotels *****

ALMUÑECAR

05/06-18/06 PC 42.70€ TI 53,95€	30/05-26/06 88.60€
19/06-09/07 PC 52,95€ TI 61.75€	27/06-10/07 105.00€
10/07-03/08 PC 60.20€ TI 69.05€	11/07-24/07 132.70€
04/08-24/08 PC 77.90€ TI 86.70€	25/07-31/07 161.85€
	01/08-21/08 173,65€

Precios por persona y noche en doble

Estancia mínima: 4 noches
Niños de 2-10 años 1º Gratis
Exc. 10 Jul-11 sep 50%

Club Hotel Riu *****
Chiclana

TODO INCLUIDO.
Precios por persona y noche en doble
Estancia mínima: 01/05-26/06 3 noches
27/06-21/08 5 noches

Más Ofertas de Verano en: www.rivendelviajes.es

Avda de la Paloma 41 Tel 952 088 930 www.rivendelviajes.es

17

FRUTERÍA
SERVICIO A DOMICILIO
T.F.: 634 27 98 55

Rafa y Silvia

FRUTERIA RAFA Y SILVIA

PREPARAMOS CESTAS DE FRUTAS PARA REGALO

Servicio a Domicilio
Embutido y legumbres de pueblo

Frutas y verduras variadas de 1ª calidad
TLF: 634 279 855
C/Maestro Chapí nº 3 (Huelin)

20

Porque no todos los helados son iguales, con

Chocolate
sabrás lo que es BUENO

chocolate
helados artesanos · elaboración propia

Calle Martínez, 20 (junto C/Larios)
Calle Omar, 14 (detrás Hotel Vincci Málaga)

¿Conoces bien a toda la gente de tu barrio?

soydemalaga.com

Carretera de Cádiz

La web donde tú haces las noticias
ACTUALIDAD · AGENDA · GENTE

soy de malaga

Carretera de Cádiz

Anúnciate llamando al
952 649 670

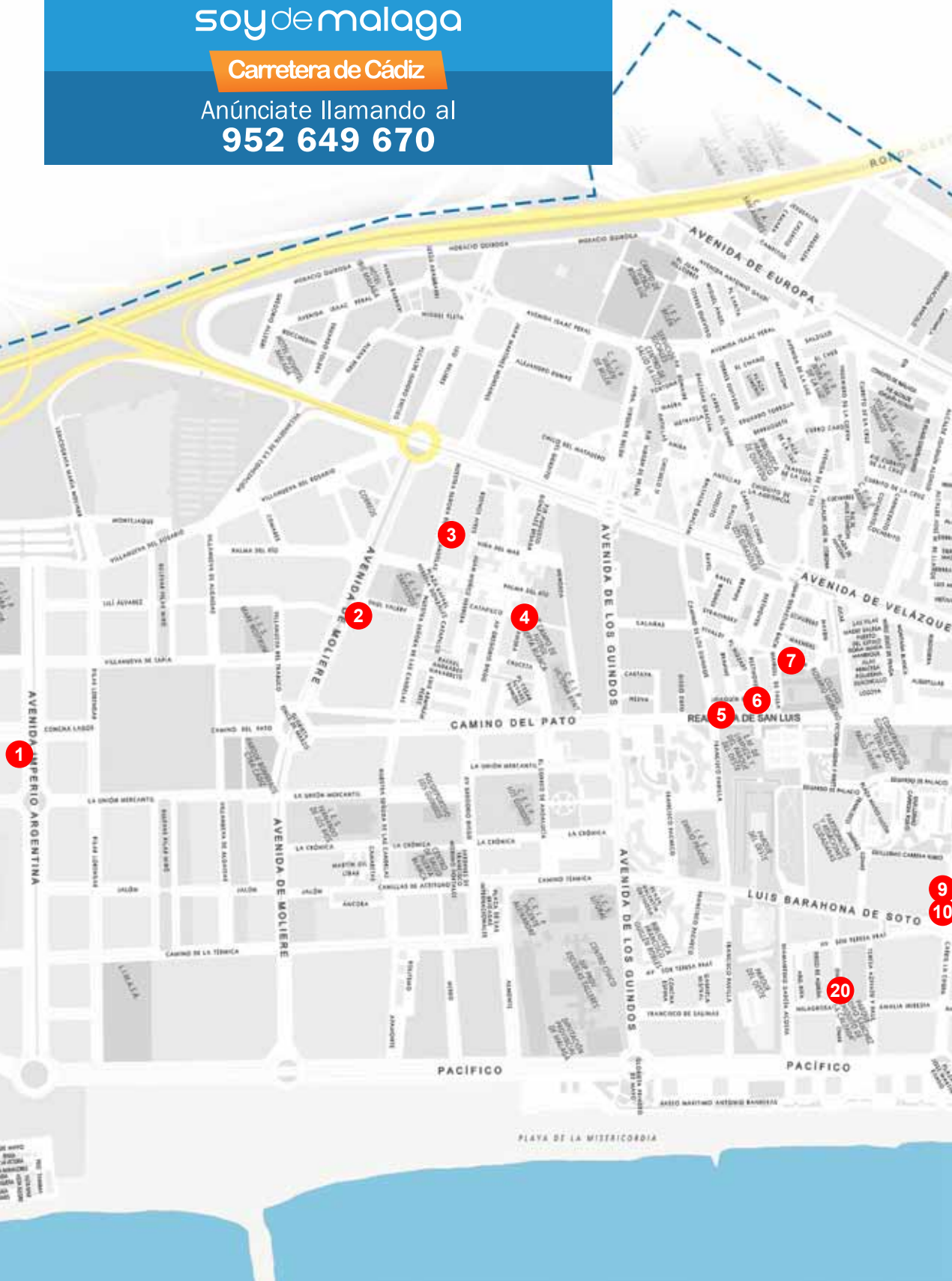

1. LITORIAL INFORMATICA
2. CENTRO ESTETICA CRISTINA ROJO
3. RECAMBIOS LOS GUINDOS
4. CERVECERIA LA TAPITA
5. TRAVELLINK AGENCIA DE VIAJES
6. PISTACHO MODAS
7. MIGC INFORMATICA
8. IACE ACADEMIA PELUQUERIA CANINA
9. ROCIO TORRES UÑAS ESCULPIDAS
10. OPTICA AVENIDA INNOVA
11. PIROMALAGA
12. RIVENDEL AGENCIA DE VIAJES
13. RESTUARANTE MAR DEL PLATA
14. RESTUARANTE FRANCESCO
15. CENTRO DENTAL MAPELLI
16. ALUCLIMA
17. FRUTERIA RAFA Y SILVIA
18. CONFECCIONES SAN JUAN
19. GOLDCASH COMPRO ORO
20. HELADERIA CHOCOLATE



Colección primavera-verano
2010

6

PISTACHO MALAGA



Tallas 36-60
Ropa Señora- Vestir
Trajes de Caballero
Vestidos de fiesta para sus comuniones y bodas

C/. Joaquín Rodrigo, 20 Barriada la Paz
Tel. 951 152 144

Confecciones SANJUAN
SUPERMERCADO DE LA ROPA

Calle Héroe de Sostoa N° 82 - Málaga
(Junto parada de Bus, frente Galerías Sedeño)

18

Todo para su bebé
Lencería, complementos
Moda de señora, caballero y niños
Todo para su hogar
Uniformes de trabajo y escolares

SUPER OFERTA
Mini Cuna Completa
100€
VARIOS MODELOS A ELEGIR

10

innova 30%
óptica avenida

OFERTA DEL VERANO

POR LA COMPRA DE UNAS GAFAS PROGRESSIVA,
REGALO DE UNAS GAFAS DE SOL PROGRESSIVA

POR LA COMPRA DE UNAS GAFAS GRADUADAS,
REGALO DE UNAS GAFAS DE SOL GRADUADAS

C/ Frigilliana nº 20 (Parque Mediterráneo) **952 246 760**

Litoral INFORMATICA

Acer Portátil Acer Aspire One 250

1

269€
IVA INCLUIDO



Procesador Intel Atom N270
1,6 GHz - RAM 1 GB
Windows XP Home

Disco Duro: 160 GB
VGA: Gráfica GMA 950 DVMT 3.0
Pantalla: TFT 10.1" Panorámico 1024x600 (WSVGA)
CrystalBrite
WiFi: 802.11 bgn
Web CAM: en TFT incluida

Avd. Imperial Argentina esq. Concha Lagos, Local 1
Tel./Fax: 952 067 336

8

lace s.l.

Impartimos cursos de Peluquería Canina de FPO de la Junta de Andalucía para desempleados y cursos privados de Estilismo Canino

CORTE + BAÑO + SECADO

Hasta 10 kg	10kg a 15 kg	15kg a 20 kg
10€	15€	20€

Para Perros más Grandes Consultar Precio
En todos los servicios esta incluido el corte de uñas y la limpieza de oídos

Calle Antonio Chacón 1. Tel. 952 358 701 **INSTITUTO ANDALUZ CANINO DE ESTILISMO**

LA VOZ DE LA CALLE Envía tus noticias y opiniones a www.soydemalaga.com



Recogida de firmas en Zona Europa

ARTÍCULO DE **JUAN GUERRERO**

La Asociación de Vecinos Zona Europa considera “necesaria” la prolongación del tren de Cercanías a la plaza de la Marina, “una céntrica parada en el corazón mismo de la capital”. Por ello, el colectivo está recogiendo firmas, concienciando y haciendo partícipes a los malagueños para que insten a las autoridades pertinentes de la necesidad de que el túnel de la línea 1 del metro se construya con capacidad suficiente para albergar al también al tren, uniendo El Palo y Carretera de Cádiz. “Desde nuestra asociación vemos una incoherencia realizar la obra del

Metro en la Alameda Principal, una de las arterias con más tráfico de Málaga, para abrirla dentro de cinco o diez años y realizar entonces la obra del Cercanías. Sería repetir lo mismo en un periodo de tiempo relativamente corto, con los daños colaterales que suponen las obras para comerciantes, vecinos y Málaga en general”.

Tras una reunión con el director de Metro Málaga, Enrique Salvo, éste nos comunicó que no estaban a favor de la propuesta, por lo que nos gustaría hablar con la consejera de Obras Públicas, Rosa Aguilar y transmitirle nuestra opinión. Mientras, seguiremos recogiendo firmas y no damos nada por perdido.

Acera poco accesible en La Princesa

ARTÍCULO DE **JOSÉ GARCÍA**

En la calle Borgoña a la altura del número 34, los vecinos de este inmueble tienen un “monumento” que les dejó la empresa que hizo el edificio. Se trata de un bloque que tuvo unos problemas para poder conseguir la célula de habitabilidad, ya que hicieron el edificio más grande de lo que estaba previsto en planos. Después de mucho luchar, los vecinos consiguieron sus papeles y ya viven tranquilamente en sus casas, pero con un molesto elemento urbano: un monolito a la salida del portal. Para hacer la obra se suele hacer un casetón donde poner el contador de la luz, sin embargo hace un año que tenía que haberse retirado. Después de varios escritos al Distrito y a Urbanismo el casetón sigue donde lo pusieron. Los vecinos pedimos pasar sin obstáculos por esa acera y solicitamos eliminar a la mayor brevedad posible ese incordio que sólo sirve para que los perros se orinen allí y estorbe.

MÁS ARTÍCULOS DE LOS LECTORES EN www.soydemalaga.com



Seguro que hay otras cosas mejores que hacer en tu barrio

soydemalaga

Carretera de Cádiz

Anúnciate llamando al
952 649 670

ASTRID IDEL CENTRO DE SHIATSU



“LOS TRATAMIENTOS NATURALES HAN CALADO EN LA POBLACIÓN”

La propietaria del Centro de Shiatsu del Parque Mediterráneo tiene claro que las terapias de curación naturales son la mejor alternativa para conseguir el bienestar físico y mental.

¿Cómo se interesó por el shiatsu?

Llevo viviendo en Málaga siete años, con el negocio sólo uno. Hasta esa fecha no podía abrir un establecimiento de este tipo porque no tenía título, así que en cuanto acabé los estudios monté el centro.

¿En qué consiste el shiatsu?

Se trata de un tratamiento manual para curar y sobre todo para prevenir dolencias de todo tipo. Aplicando unas presiones con los dedos y las palmas de las manos

sobre determinados puntos se arreglan las irregularidades del cuerpo, o lo que es lo mismo, las dolencias que sufrimos.

¿Y qué efectos tiene en el organismo?

Alivia dolores, estrés y trastornos nerviosos. Además, mejora el sistema circulatorio, flexibiliza los músculos y la piel, facilita las funciones del sistema digestivo, mejora el control del sistema endocrino y regula las funciones neuronales.

¿Por qué recomienda el shiatsu?

Porque no tiene efectos secundarios y es natural.

MÁS INFORMACIÓN: Centro de Shiatsu Calle Frigiliana, 25. Tfno: 622 581 777

JUAN GUERRERO PRESIDENTE DE ZONA EUROPA

“LAS ASOCIACIONES DE VECINOS SON CLAVE PARA PROMOVER MEJORAS EN EL ENTORNO”

El presidente de Zona Europa, Juan Guerrero, considera que las asociaciones vecinales están para recordar que los ciudadanos son los que mandan y pueden mejorar su entorno si se unen colectivamente.

¿Cómo nace la asociación?

El colectivo surge a raíz de un problema que tenían los vecinos de la calle Gaucín con un ficus enorme que destrozaba las aceras y por la necesi-

dad de asfaltar la calle Cayetano de Cabra, que era de tierra no hace mucho. Fue entonces cuando los residentes decidimos unirnos.

¿Cuántos miembros son?

Unos mil. La asociación engloba a los cuatro bloques de la calle Gaucín y otros cinco de la avenida de Europa (hasta la altura de Dos Hermanas), pero también tenemos socios de barrios cercanos que participan de forma activa en nuestras actividades.

VICTORIA JIMÉNEZ

SOL MODAS

“LAS TALLAS GRANDES SÍ ESTÁN A LA MODA”

Las personas que utilizan tallas grandes tienen en esta tienda uno de sus pequeños edenes.



¿Cuánto tiempo llevan en el barrio?

Abrimos hace diez años. Siempre hemos estado en el mismo local.

¿Qué venden?

Tallas grandes, entre la 46 y la 80. También tenemos algunos complementos, pero de forma más puntual.

¿Por qué hay tan pocas tiendas de tallas grandes?

Es un negocio mucho más sacrificado que una tienda de ropa al uso. Nosotros no podemos ir a un distribuidor y encargarla, sino que tenemos que pedirla con mucho tiempo para que nos las hagan en exclusiva, ya que no hay casi fabricantes. Además, suelen necesitar arreglos.

MÁS INFORMACIÓN: Café Central. Plaza de la Constitución, 11. Tfno: 952 224 972



MÁS INFORMACIÓN: AA.VV. Zona Europa. Avenida de Europa, 99. Tfno: 952 318 815

EJEMPLO DE SOLIDARIDAD



El IES de Huelin ha dado durante el pasado mes un ejemplo de solidaridad. Cualquier persona con miopía no se da cuenta de la importancia de sus gafas hasta que un día las pierde. Esta realidad se convierte en un auténtico problema en muchos países en vías de desarrollo, donde el acceso a unas gafas es todo un lujo. Trabajar o aprender a leer es mucho más difícil para cualquier persona con algún tipo de trastorno visual. Por eso, la organización internacional Club de Leones -con presencia en más de 200 países del mundo- inició hace años un programa para recoger gafas usadas, reci-

PROFESORES Y ALUMNOS DEL IES HUELIN ORGANIZAN VARIOS PROYECTOS CON FINES BENÉFICOS

clarlas y enviarlas a países en vías de desarrollo. Desde Málaga, el IES Huelin ha querido poner su granito de arena con la iniciativa 'Gafas por chocolate',

para incentivar a los jóvenes a participar donando gafas que ya no usen a cambio de una chocolatina simbólica. Pero esta no ha sido la única campaña solidaria en la que han colaborado los alumnos. También han organizado una feria del libro y un mercadillo solidario en el que se podían comprar objetos de todo tipo que, cedidos por los mismos estudiantes, se destinarán a apoyar varios proyectos contra la pobreza en el Tercer Mundo.

LA XVII CICLOTURISTA DE PUERTA BLANCA REÚNE A 200 CORREDORES

Un total de 200 ciclistas participaron el domingo 16 de mayo en la XVII Marcha Cicloturista que organiza la Peña Ciudad de Puerta Blanca. La prueba discurre entre Málaga y Ardales con 126 kilómetros de recorrido.

EL EQUIPO DE FÚTBOL SALA DE LA PAZ RECLAMA UNA PISTA PROPIA

El C. D. La Paz reclama que el Ayuntamiento le habilite una de las pistas polideportivas del Parque del Oeste para disputar competiciones federadas y no alquilar así instalaciones de otros barrios, ahorrando costes.

EL AYUNTAMIENTO ARREGLARÁ LAS PISTAS DE SELENE, SACABA Y DELICIAS

Los vecinos de Sacaba, Selene y las Delicias podrán disfrutar antes de verano de unas instalaciones deportivas renovadas. El Consistorio está reparando las pistas de las tres barriadas, con numerosas deficiencias.

centro de estética
CRISTINA ROJ

FOTODEPILACIÓN
Tarifas plana (25€ por zona)

2 CAVITACIÓN
Liposucción sin cirugía
Hasta 5cm. por sesión

Uñas de gel o de porcelana
35€

INFÓRMESE SIN COMPROMISO
TELÉFONO 952 23 15 43
www.esteticacristinarojo.com
Av. de Molière, 15. Local 1
(Frente a Parque de Bomberos)

travellink
Viajes

5

CURSOS BECAS MEC

Campamentos bilingües en España para niños y jóvenes de 5 a 17 años

Travellink Viajes
Realenga de San Luis, 12. 29004 Málaga

ESPECIALISTAS EN TURISMO DE IDIOMAS

Todas las edades, adolescentes, adultos y especiales para mayores de 55 años

Cursos de idiomas en el extranjero

Telf. 952 089 442
Fax. 952 089 443

DEPORTES



HUELIN PREPARA LA CARRERA URBANA POR LA INTEGRACIÓN

La Asociación de Vecinos Parque del Mar ya ha abierto el plazo de inscripción para la XI Carrera Urbana por la Integración, cuyo objetivo es fomentar la igualdad de oportunidades en el deporte. Los interesados pueden inscribirse en la misma asociación o en: deportes@famfmalaga.org y parquedelmar@yahoo.es. Teléfono: 952 355 152.

30 de mayo a las 11.00 horas en el Parque de Huelin.

II CAMPUS INFANTIL DE FÚTBOL 'CONEJITO DE MÁLAGA'

Dirigido a menores de entre 5 y 12 años, este campus está enfocado a la formación personaliza-

da de los menores, fomentando los valores de equipo, compañerismo y competitividad en el deporte. Mediante juegos didácticos se potencia la técnica, táctica, estrategia y preparación física de los niños.

Del 7 al 30 de julio. Instalaciones del club: C/Hermanos Lumière.

FIN DE CURSO EN EL CENTRO SOCIAL DE PARQUE DEL OESTE

Los mayores del Centro Social Parque del Oeste se despiden hasta el próximo año de una de las actividades estrella que se celebran en el distrito: la gimnasia de mantenimiento para mayores de 65 años, que reúne a más de cien participantes en diferentes turnos durante el curso lectivo.

28 de mayo de 10.00 horas a 20.00 horas.

PEÑAS

XXVI CERTAMEN MALAGUEÑA DE FIESTAS

El próximo 10 de junio concluye el plazo de inscripción para participar en el XXVI Certamen de Malagueñas de Fiesta

AGENDA

PARTICIPA!

Regístrate en Soydemalaga.com

¿Cómo puedo participar?

Entra en www.soydemalaga.com para enviar tus noticias, fotos, videos y eventos.

¿Cómo me registro?

Sólo tienes que introducir tu email y una contraseña.

Dudas: soydemalaga@diariosur.es

Memorial José María Alonso, cuya razón de ser es potenciar el cante y el baile de la malagueña popular. Varias peñas de Carretera de Cádiz acogerán la cita, en la que pueden participar grupos y solistas. Las semifinales tendrán lugar los días 18 y 19 de junio.

Inscripción hasta el 10 de junio de 10.00 horas a 14.00 horas.



ENTREGA DE PREMIOS DEL XX CERTAMEN DE CRUCES DE MAYO

Después de visitar las 44 peñas participantes en el XX Certamen de Cruces de Mayo 'Memorial José María Martín Carpena', organizado por la Federación Malagueña de Peñas, el jurado de esta edición decidirá qué colectivo ganará este año el primer premio.

29 de mayo a las 20.00 horas en la Finca La Consuela de Churriana.

TALLER DE PISCOCOLOGÍA POSITIVA EN SAN CARLOS-LITORAL

La Asociación de Vecinos de San Carlos organiza un taller lúdico-formativo para aprender recursos para afrontar los problemas y conflictos actuales que inciden en el estrés, la ansiedad y depresión. El objetivo del taller es potenciar el pensamiento y las emociones positivas.

27 de Mayo y 3 Junio, de 17 a 20 horas en el Colegio Campoamor.

EL TABLÓN

SE OFRECE. Chica seria y responsable para trabajar en tareas domésticas y cuidar a personas mayores. Contactar con 663 690 153

TRABAJO. Se hacen prendas y arreglos de ropa para hombre, mujer y niños. Rosi: 663 756 129

PROFESORA. Clases particulares de apoyo a alumnos de primaria y secundaria. veryka@gmail.com

¿QUIERES APARECER EN EL TABLÓN?

Entra en www.soydemalaga.com

Qué es soydemalaga.com

La web donde tú eres el protagonista

ACTUALIDAD

Encuentra toda la información de tu barrio

¡Tú mismo puedes enviar las noticias!

GENTE CERCANA

¿Conoces gente interesante en tu barrio?

Dínos quienes son, éste es su espacio

AGENDA Y GUÍA DE SERVICIOS

Todas las actividades

Todos los barrios y los teléfonos de interés

TUS FOTOS Y VÍDEOS

Comparte tus imágenes

¡Reuniremos con tu ayuda el mejor álbum de tu barrio!



Pasillo Santa Isabel, 4
29005 - MÁLAGA
Telf./Fax: 952 21 52 37
i-gastro@i-gastro.com

gráficas

Cartas - Sobres - Talonarios - Carpetas
Tripticos - Dípticos - Diseño - Carteles
Revistas - Libros - Publicidad
Sellos de Caucho
Tarjetas de Visita, Bodas y Comunión
Impresión Digital
Regalos de Empresas y Celebraciones
Álbum de Fotos Digital

AL PRESENTAR ESTE CUPON SE LE OFRECERA
D.T.O. MÍNIMO DE UN **10%**
PARA RESERVAS ANTES DEL 31 DE AGOSTO DE 2010



**Le diseñamos,
imprimimos y
buzoneamos su
folleto publicitario.**

TODO en UNO

Llámenos al **952 17 31 63** y le asesoraremos en la cantidad de folletos que necesita para llegar a su cliente objetivo

www.buzonalia.com

TELEFONO
952 245 208

7

migc informática
<http://www.migc.es>

Servicio técnico,
componentes
informáticos y
consumibles

Calle Chopin nº2. local 2

11

¡¡NUEVAS OFERTAS!!

Llene de luz y color su Noche de San Juan 2010.

VENTA DE PIROTECNIA INFANTIL Y RECREATIVA

PIDANOS PRESUPUESTO para espectáculo de fuegos artificiales para su boda, comunión, bautizo o cualquier tipo de celebración

PIROMALAGA

Avda. Europa, nº 52 Local 3. 29003 Málaga
Tel. 952 35 79 57 Fax 952 35 63 34
www.piromalaga.es

Ahora, tu McMenú™ de doble hamburguesa con queso



por sólo **4€**



*Válido en los restaurantes McDonald's:

- **Málaga:** Plaza de la marina, C. C. Los Patios y Málaga Nostrum.
- **Torremolinos:** Plaza Costa del Sol.
- **Benalmádena:** Solymar y Bil- Bil.



i'm lovin' it

*Promoción no acumulable a ninguna otra oferta, válida hasta el 30 de junio de 2010 presentando este cupón al realizar tu pedido.

